

VERIFICATOR					
VERIFICATOR/ EXPERT	NUME	SEMNATURA	CERINTA	GRADUL DE REZISTENTA LA FOC <input checked="" type="checkbox"/> III	RISC MIC DE INCENDIU
				CATEGORIA DE IMPORTANTA <input checked="" type="checkbox"/> C	CLASA DE IMPORTANTA <input checked="" type="checkbox"/> III
Proiectant Arhitectura:				Beneficiari:	
Atelier Iscusit SRL				S.C. AGSIRA S.R.L.	
Strada Cozia, nr. 36				reprezentata prin	
Ploiesti, jud. Prahova				NEGRILA RADIAN	
CUI: 38622922				ADMINISTRATOR	
J/29/2870/2017				SPECIALITATE:	
				ARHITECTURA	
				Proiect nr.:	
				AI-107/2022	
SPECIFICATIE	NUME	SEMNATURA	Scara:	Titlu proiect:	
SEF PROIECT ARHITECTURA	Arh. Mihai Ciobanu		1:1000	CONTINUARE DE LUCRARI LA PROIECTUL IN CURS DE EXECUTIE APROBAT CU A.C. 10/05.07.2022 'CONSTRUIRE UNITATE PROCESARE DROJDIE' PRIN MODIFICARE DE SOLUTIE DE ARHITECTURA	
PROIECTAT	Arh. Mihai Ciobanu		Data:	Titlu plansa:	
DESENAT	Arh. Mihai Ciobanu		10.2023	PLAN DE SITUATIE	
				Faza: DTAC	
				Plansa nr. A-01	

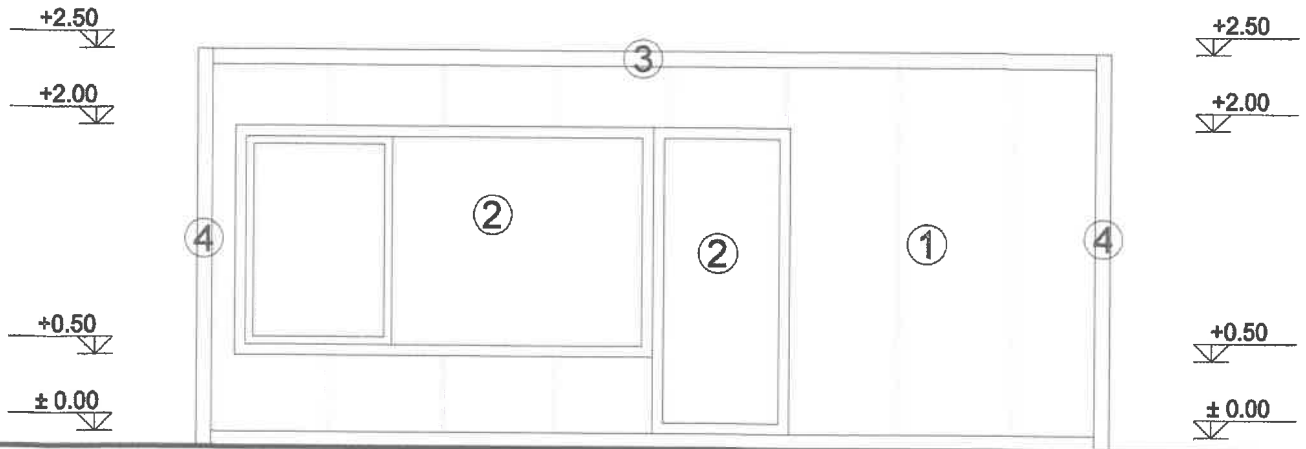

25, 275 150 90 210
600 200
FATADA PRINCIPALA

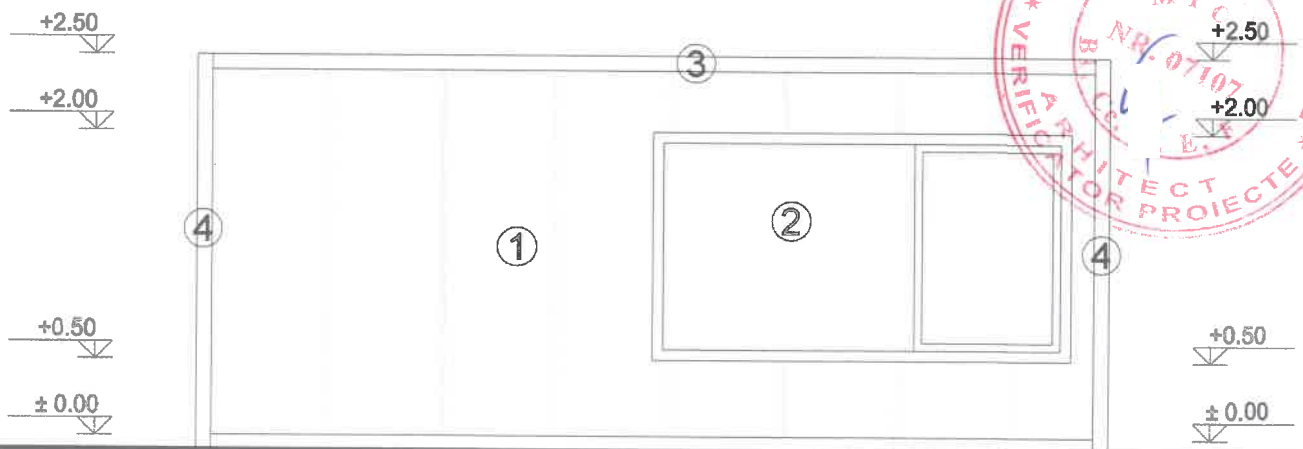

300 275 150 25,
600
FATADA POSTERIOARA

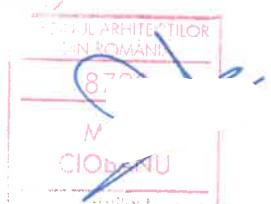

- ① INCHIDERI PANOURI SANDWICH
- ② TAMPLARIE METALICA CU GEAM TERMOPAN
- ③ ACOPERIS PANOURI SANDWICH
- ④ STRUCTURA METALICA

VERIFICATOR								
VERIFICATOR/ EXPERT	NUME	SEMNATURA	CERINTA	GRADUL DE REZISTENTA LA FOC III	RISC MIC DE INCENDIU	CATEGORIA DE IMPORTANTA C	CLASA DE IMPORTANTA III	
Proiectant Arhitectura: Atelier Iscusit SRL Strada Cozia, nr. 36 Ploiesti, jud. Prahova CUI: 38622922 J/29/2870/2017				Beneficiari: S.C. AGSIRA S.R.L. reprezentata prin NEGRILA RADIAN ADMINISTRATOR			SPECIALITATE: ARHITECTURA	
SPECIFICATIE				Titlu proiect:		Proiect nr.:		
SEF PROIECT ARHITECTURA	Arh. Mihai Ciobanu	SEMNATURA	Scara: 1:50	CONTINUARE DE LUCRARI LA PROIECTUL IN CURS DE EXECUTIE APROBAT CU A.C. 10/05.07.2022 "CONSTRUIRE UNITATE PROCESARE DROJDIE" PRIN MODIFICARE DE SOLUTIE DE ARHITECTURA Oras Mizil, nr. cad. 23477, T4, P 52, Jud. Prahova			Faza: DTAC	
PROIECTAT	Arh. Mihai Ciobanu		Data: 11.2022	Titlu plansa:			Plansa nr.	
DESEINAT	Arh. Mihai Ciobanu			FATADE PRINCIPALA/POSTERIOARA CABINA DOARBA			A 21	

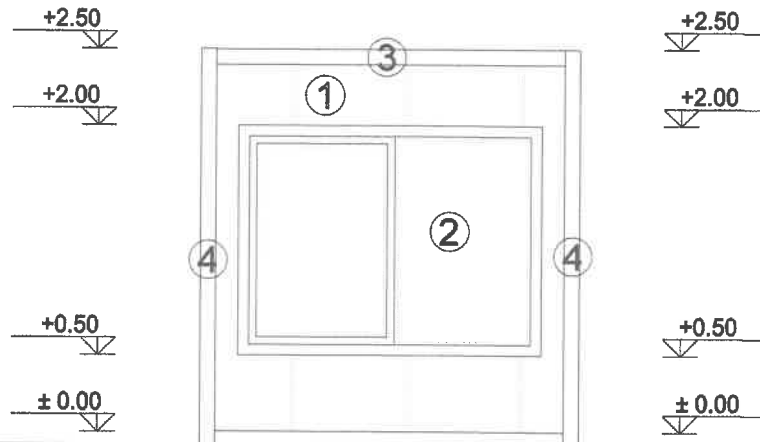

FATADA LATERALA STANGA

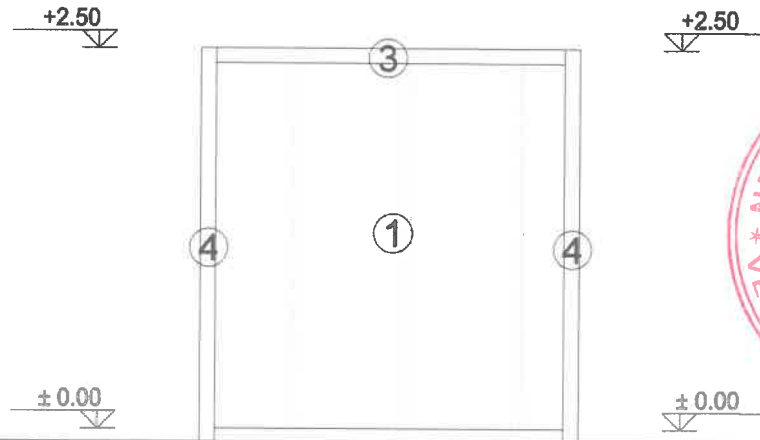

FATADA LATERALA DREAPTA



250

- ① INCHIDERI PANOURI SANDWISH ③ ACOPERIS PANOURI SANDWISH
 ② TAMPLARIE METALICA CU GEAM TERMOPAN ④ STRUCTURA METALICA



VERIFICATOR					
VERIFICATOR/ EXPERT	NUME	SEMNATURA	CERINTA	GRADUL DE REZISTENTA LA FOC <input checked="" type="checkbox"/> III	RISC MIC DE INCENDIU
Proiectant Arhitectura:				CATEGORIA DE IMPORTANTA <input checked="" type="checkbox"/> C	CLASA DE IMPORTANTA <input checked="" type="checkbox"/> III
Atelier Iscusit SRL Strada Cozia, nr. 36 Ploiesti, jud. Prahova CUI: 38622922 J/29/2870/2017				Beneficiari: S.C. AGSIRA S.R.L. reprezentata prin NEGRILA RADIAN ADMINISTRATOR	
SPECIALITATE:				ARHITECTURA	
SPECIALITATE:				Proiect nr.: AI-107/2022	
SPECIFICATIE	NUME	SEMNATURA	Scara:	Titlu proiect:	
SEF PROIECT ARHITECTURA	Arh. Mihai Ciobanu		1:50	CONTINUARE DE LUCRARI LA PROIECTUL IN CURS DE EXECUTIE APROBAT CU A.C. 10/05.07.2022 "CONSTRUIRE UNITATE PROCESARE DROJDIE" PRIN MODIFICARE DE SOLUTIE DE ARHITECTURA Oras Mizil, nr. cad. 23477, T 4, P 52, Jud. Prahova	
PROIECTAT	Arh. Mihai Ciobanu		Data:	Titlu plansa:	
DESENAT	Arh. Mihai Ciobanu		11.2022	FATADE LATERALE CARINA POARTA	
				Faza: DTAC	
				Plansa nr. A-22	

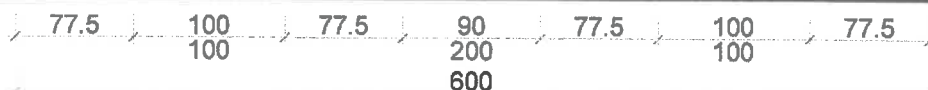
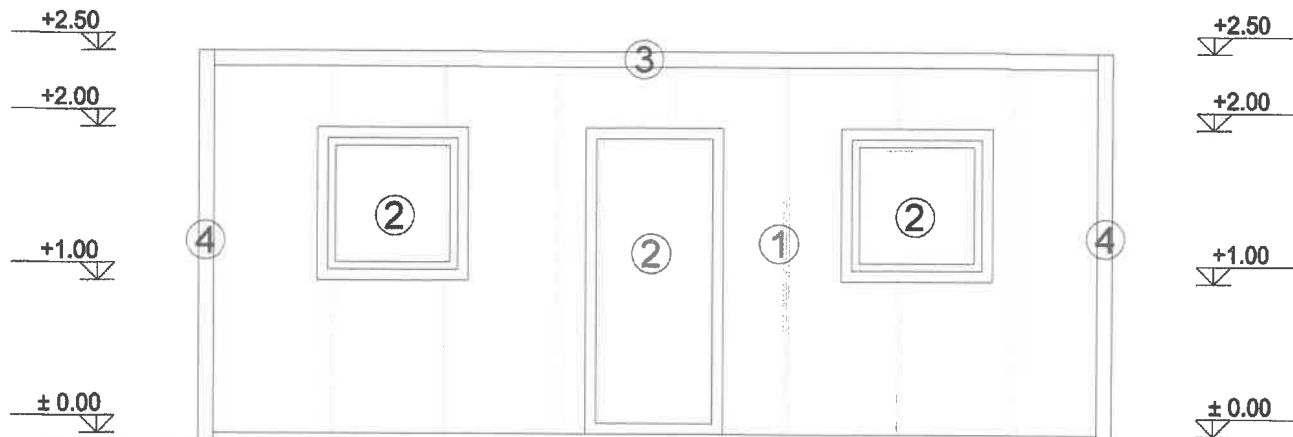

FATADA PRINCIPALA

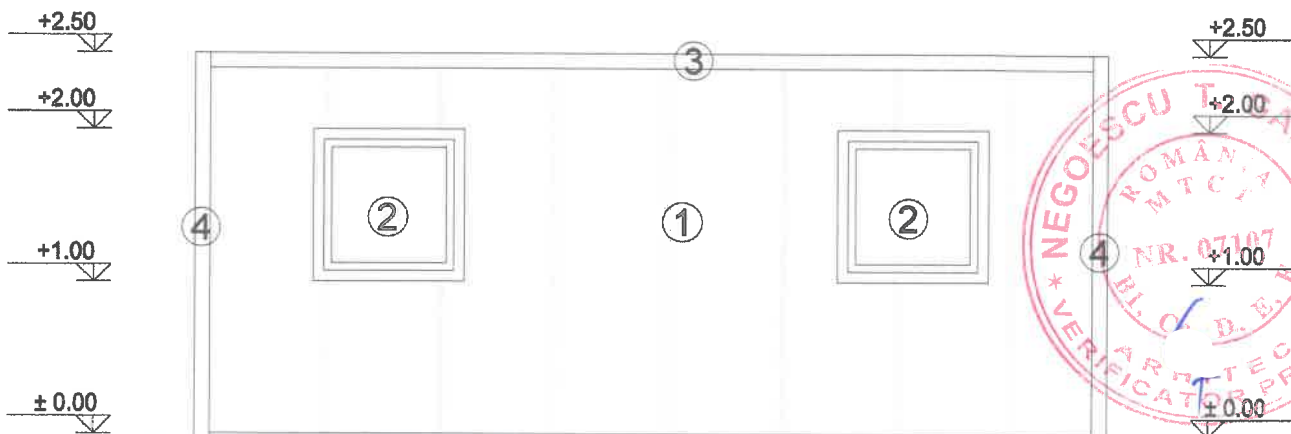

FATADA POSTERIOARA



- ① INCHIDERI PANOURI SANDWICH
- ② TAMPLARIE METALICA CU GEAM TERMOPAN
- ③ ACOPERIS PANOURI SANDWICH
- ④ STRUCTURA METALICA

VERIFICATOR								
VERIFICATOR/ EXPERT	NUME	SEMNATURA	CERINTA	GRADUL DE REZISTENTA LA FOC	III	RISC MIC DE INCENDIU		
Proiectant Arhitectura:				CATEGORIA DE IMPORTANTA				
Atelier Iscusit SRL Strada Cozia, nr. 36 Ploiesti, jud. Prahova CUI: 38622922 J/29/2870/2017				Beneficiari: S.C. AGSIRA S.R.L. reprezentata prin NEGRILA RADIAN ADMINISTRATOR				SPECIALITATE:
								ARHITECTURA
				Proiect nr.:				
				AI-107/2022				
SPECIFICATIE	NUME	SEMNATURA	Scara:	Titlu proiect:			Faza:	
SEF PROIECT ARHITECTURA	Arh. Mihai Ciobanu		1:50	CONTINUARE DE LUCRARI LA PROIECTUL IN CURS DE EXECUTIE APROBAT CU A.C. 10/05.07.2022 "CONSTRUIRE UNITATE PROCESARE DROJDIE" PRIN MODIFICARE DE SOLUTIE DE ARHITECTURA			DTAC	
PROIECTAT	Arh. Mihai Ciobanu		Data:	Titlu plansa:			Plansa nr.	
DESENAT	Arh. Mihai Ciobanu		11.2022	FATADE PRINCIPALA/POSTERIOARA CABINA BIROURI			A-25	

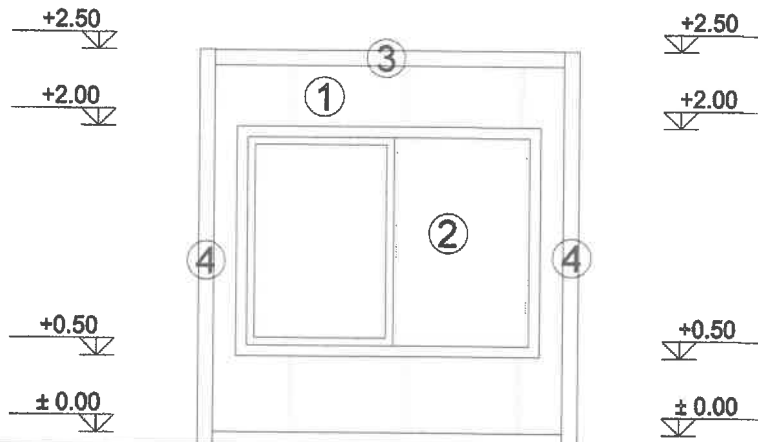

25 200 25
150
250

FATADA LATERALA STANGA

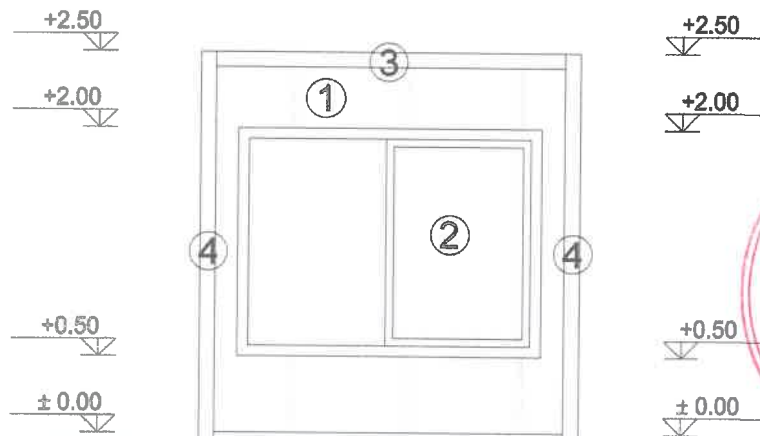

25 200 25
150
250

FATADA LATERALA DREAPTA



- ① INCHIDERI PANOURI SANDWISH ③ ACOPERIS PANOURI SANDWISH
② TAMPLARIE METALICA CU GEAM TERMOPAN ④ STRUCTURA METALICA

VERIFICATOR					
VERIFICATOR/ EXPERT	NUME	SEMNATURA	CERINTA	GRADUL DE REZISTENTA LA FOC III	RISC MIC DE INCENDIU
				CATEGORIA DE IMPORTANTA C	CLASA DE IMPORTANTA III
Proiectant Arhitectura: Atelier Icusit SRL Strada Cozia, nr. 36 Ploiesti, jud. Prahova CUI: 38622922 J/29/2870/2017			Beneficiari: S.C. AGSIRA S.R.L. reprezentata prin NEGRILA RADIAN ADMINISTRATOR		SPECIALITATE: ARHITECTURA
					Proiect nr.: AI-107/2022
SPECIFICATIE	NUME	SEMNATURA	Scara: 1:50	Titlu proiect: CONTINUARE DE LUCRARI LA PROIECTUL IN CURS DE EXECUTIE APROBAT CU A.C. 10/05.07.2022 "CONSTRUIRE UNITATE PROCESARE DROJDIE" PRIN MODIFICARE DE SOLUTIE DE ARHITECTURA Oras Mizil, nr. cad. 23477, T 4, P 52, Jud. Prahova	
SEF PROIECT ARHITECTURA	Arh. Mihai Ciobanu			Faza: DTAC	
PROIECTAT	Arh. Mihai Ciobanu		Data: 11.2022	Titlu plansa: FATADE LATERALE CABINA BIROURI	
DESENAT	Arh. Mihai Ciobanu			Plansa nr. A-2R	

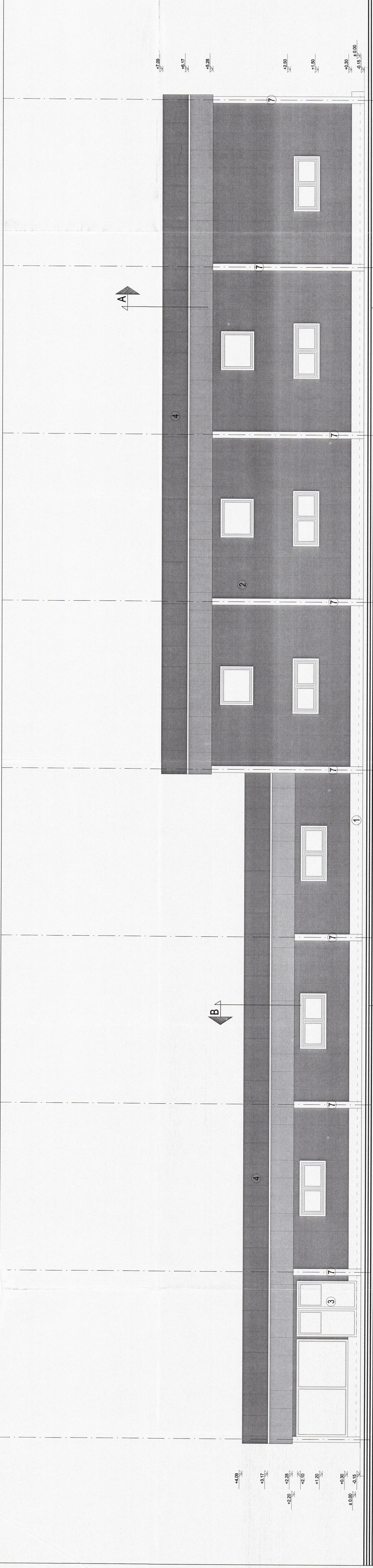

FATADA POSTERIOARA

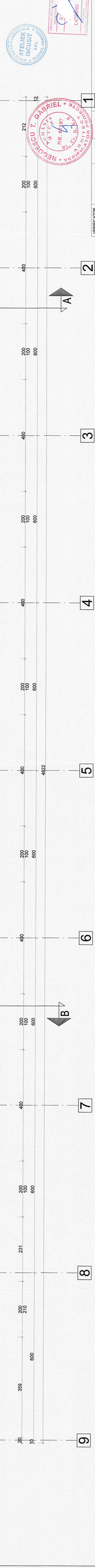

VERIFICATOR EXPERT	NUME Seminaturală	CERINTA	GRADUL DE REZISTENȚA LA FOC III RISC MIC DE INCENDIU	CATEGORIA DE IMPORTANȚĂ C CLASA DE IMPORTANȚĂ III	SPECIALITATE ARHITECTURĂ
PROIECTANT	NUME Atelier Iscusit SRL				BENEFICIAR S.C. ACSIRA S.R.L. reprezentată prin REGISTRUL RAMAN ADMINISTRATIV
SPECIFICATIE SIF PROIECT ARHITECTURA	NUME Atelier Iscusit SRL	SEMNATURA SEMNATURA			Proiect nr.: AI-107/2022 Faza: D.T.A.C.
					TITLU PROIECT: CONȚINUTUL DE LUCRU LA PROIECTAREA INCERPERII DE SCURTĂ DURată SAU LA PROIECTAREA INCERPERII DE SCURTĂ DURată MODIFICARE DE SOLUȚIE DE ARHITECTURĂ SAU LA PROIECTAREA INCERPERII DE SCURTĂ DURată SAU LA PROIECTAREA INCERPERII DE SCURTĂ DURată
					TITLU PLANȘĂ: FATAVA POSTERIOARA NMA1 A-06
					Data: 11.2024

LEGENDA:

- 1 Soclu B.A.
- 2 Inchideri panourilor izopan 6 cm - culoare gri
- 3 Tamplarie PVC cu geam termopan - culoare gri
- 4 Invelitoare panouri izopan 6 cm - culoare gri
- 5 Ușa sectionată metalică cu ușa pietonală inclusă - culoare gri
- 6 Tamplarie metalică - culoare gri
- 7 Stâlpi metalici - culoare gri

NOTE GENERALE:

- Construcția este obligată să verifice toate dimensiunile pe santier, înainte de procurarea materialelor și începerea execuției, pentru toate celelalte dimensiuni.
- Construcția este obligată să verifice toate dimensiunile pe santier sau dacă dimensiunile sîntu detaliate în desenele înalte de incerpere lucrărilor la santier.
- Toate desenele în original, specificitate și drepturile de autor sînt proprietatea S.C.ATELIER ISCUSIT S.R.L.
- Nu se vor multiplica documentele în vederea folosirii pentru alia lucrare.
- Totul este realizat în conformitate cu cerințele tehnice și tehnice ale proiectului și ale normelor în vigoare.
- Trebuie raportată acestuia birou înainte de începerea oricarei lucrări sau desene. Orice discrețianță aparțină în aceste desene.
- Colele indicate în desen vor fi preluate celorlor măsurate pe desen.
- BENEFICIARIUL NU VA ÎNCEPE LUCRĂRILE DECAT DUPA OBTINEREA TUTUROR ACORURILOR SI AVEZELOR NECESARE PREVAZUTE DE LEGISLAȚIA ÎN VIGORARE.

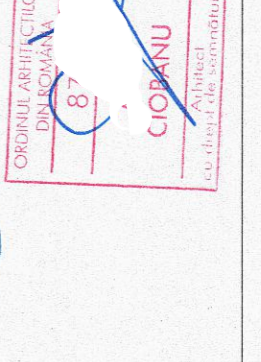

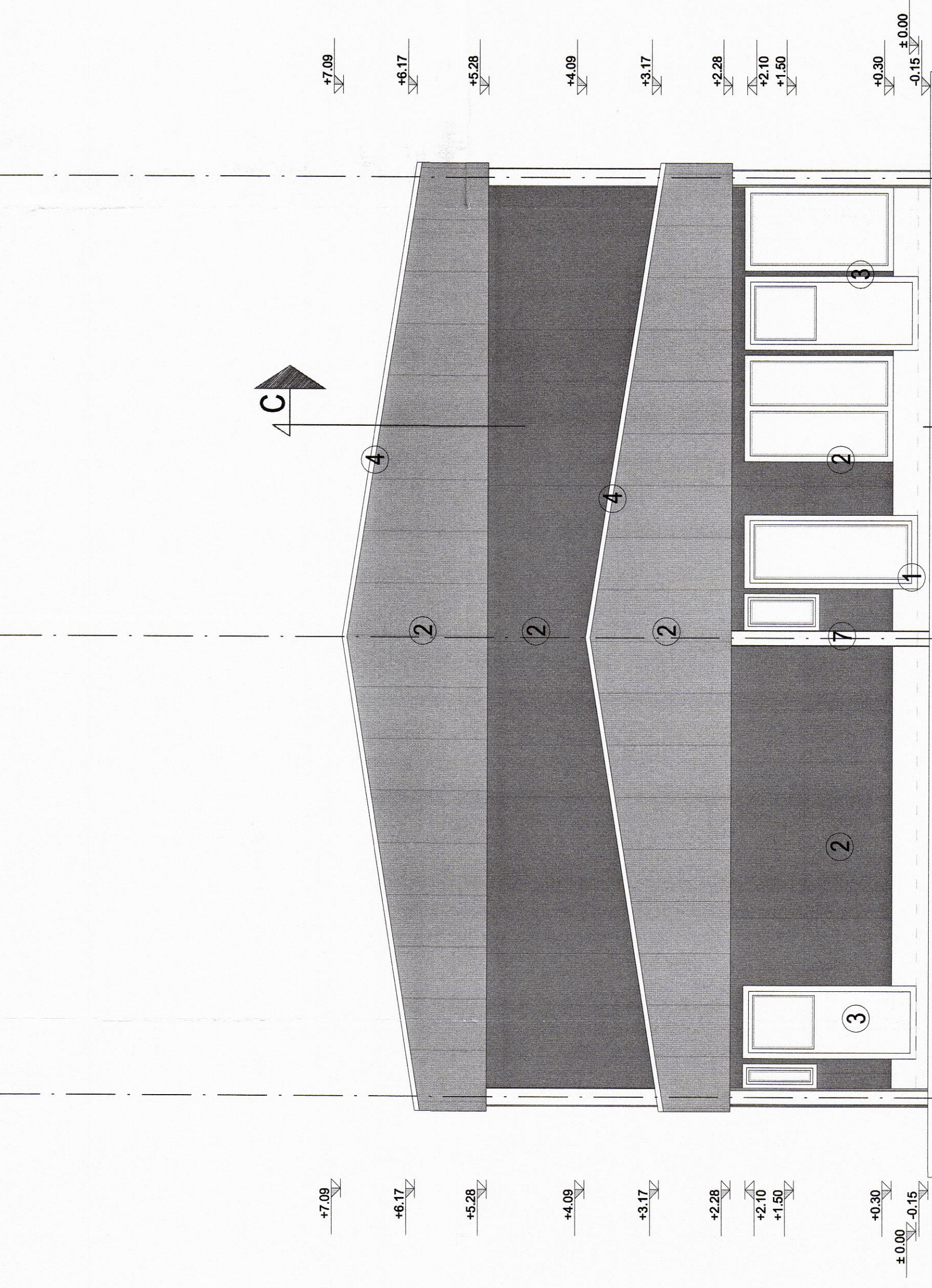

FATADA LATERALA DREAPTA

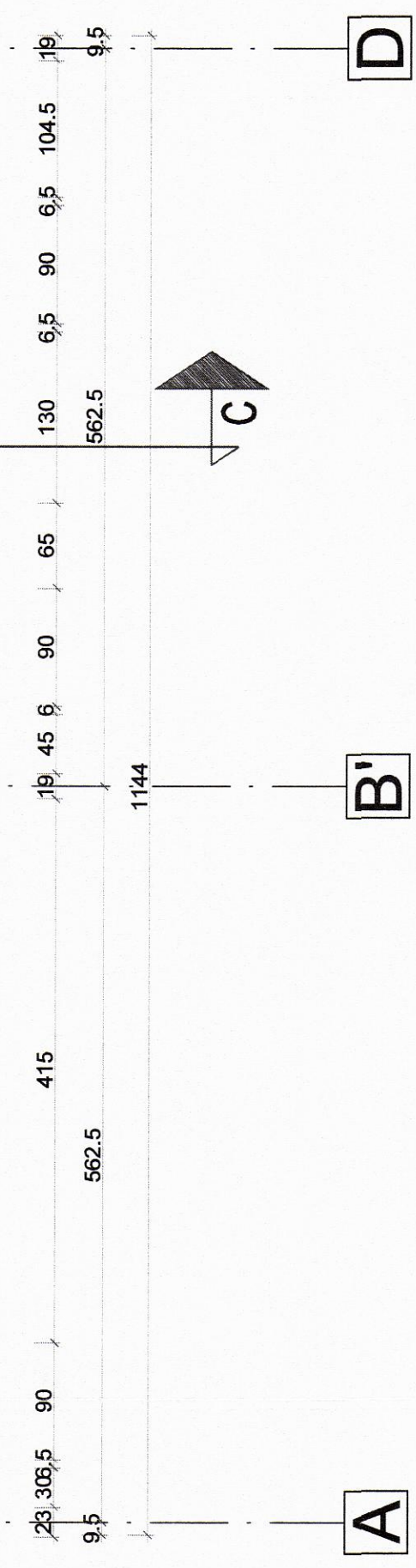

NOTE GENERALE:
 . Constructorul este obligat sa verifice toate dimensiunile pe santier, inainte de procurarea materialelor si inceperea executiei, pentru toate categoriile de lucrari.
 . Constructorul se obliga sa anunte arhitectul daca apar neclariitati pe santier sau daca dimensiunile si/sau detaliile lipsesc din desene inainte de inceperea lucrarilor la santier.
 . Toate desenele in original, specificatiile si drepturile de autor sunt proprietatea S.C. ATELIER ISCUSIT S.R.L.
 . Nu se VOR multiplica documentatia in vederea folosirii pentru alta lucrare.
 . Toate dimensiunile vor fi verificate pe santier inainte de inceperea oricarei lucrari sau desene. Orice discrepanta aparuta in aceste desene trebuie raportata acestui birou inainte de inceperea oricarei lucrari.
 . Cotele indicate in desen vor fi preluate cotelor masurate pe desen.
 . * BENEFIICIARUL NU VA INCEPE LUCRARILE DECAT DUPA OBTINEREA TUTUROR ACORDURILOR SI AVIZELOR NECESARE PREVAZUTE DE LEGISLATIA IN VIGOARE.

- LEGENDA:**
- ① Soclu B.A.
 - ② Inchideri panouri izopan 6 cm - culoare gri
 - ③ Tamplarie PVCcu geam termopan - culoare gri
 - ④ Invelitoare panouri izopan 6 cm - culoare gri
 - ⑤ Usa sectionata metalica cu usa pietonala inclusa - culoare gri
 - ⑥ Tamplarie metalica - culoare gri
 - ⑦ Stalpi metalici - culoare gri

- ④ Invelitoare panouri izopan 6 cm - culoare gri
- ⑤ Usa sectionata metalica cu usa pietonala inclusa - culoare gri
- ⑥ Tamplarie metalica - culoare gri
- ⑦ Stalpi metalici - culoare gri

VERIFICATOR EXPERT	NUME	SEMNATURA	GERINTA	GRADUL DE REZISTENTA LA FOC III RISC MIC DE INCENDIU CATEGORIA DE IMPORTANTA C CLASA DE IMPORTANTA III	SPECIALITATE
Proiectant Arhitectură:	Atelier Iscusit SRL				ARHITECTURĂ
SPECIFICATIE	NUME	SEMNATURA		Beneficiar:	S.C. AGSIRA S.R.L. reprezentata prin NECRILA RADIAN ADMINISTRATOR
SEF PROIECT ARHITECTURA	Arh. Mihai Ciobanu			Titlu proiect:	CONTINUTUL LUCRARI LA PROIECTUL IN CAZUL DE EXECUTIE APROBAT CU P.A.C. 10/09/2022 CONSTRUIRE UNUI BLOC DE LOCUINTA MODIFICARE DE SOLUTIE DE ARHITECTURA Calea Mălii nr. cod. 28477, T.4, P.02, Județ Prahova
PROIECTAT	Arh. Mihai Ciobanu			Scara:	1:50
DESEANAT	Arh. Mihai Ciobanu			Data:	10.2023
				Titlu planșă:	FATADA LATERALA DREAPTA - HALA 1
					Planșă nr. A-07

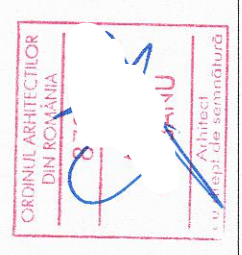
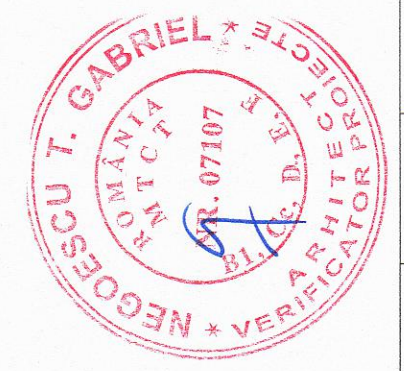

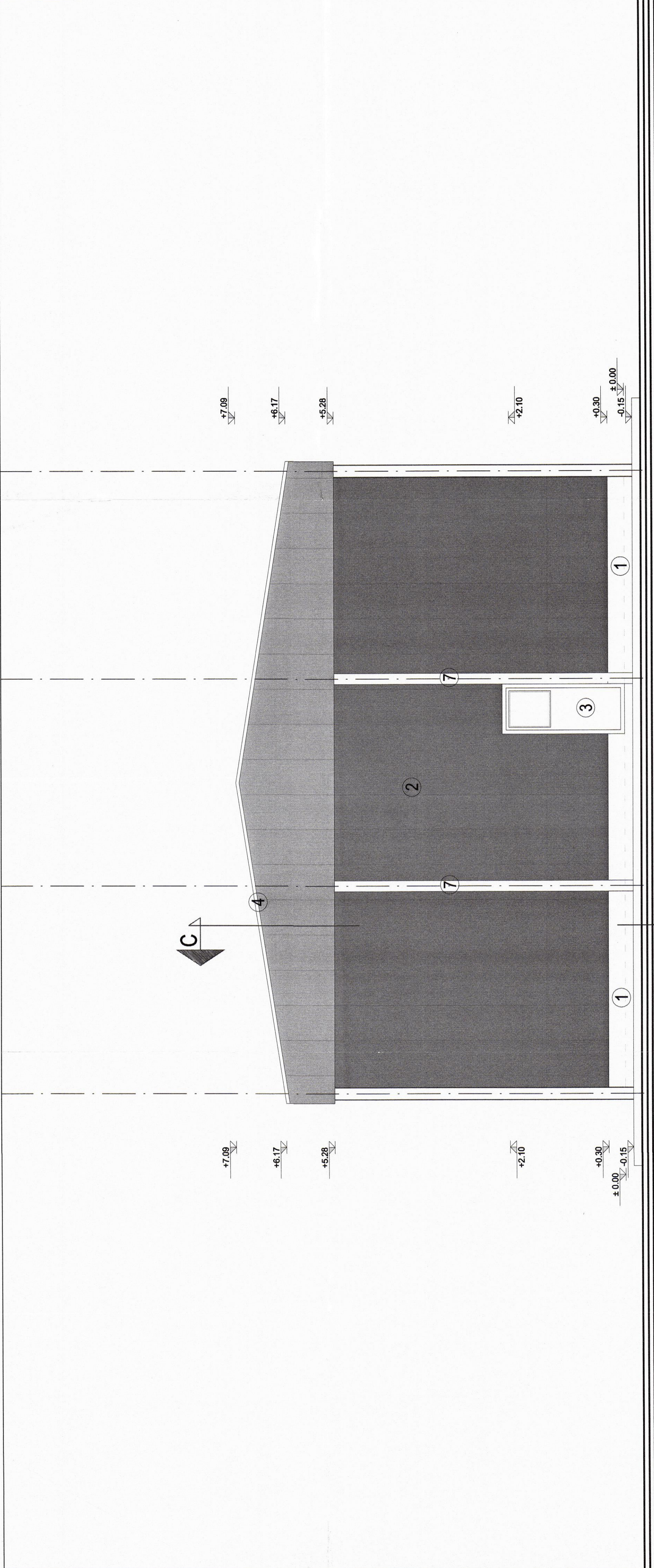

FATADA LATERALA STANGA

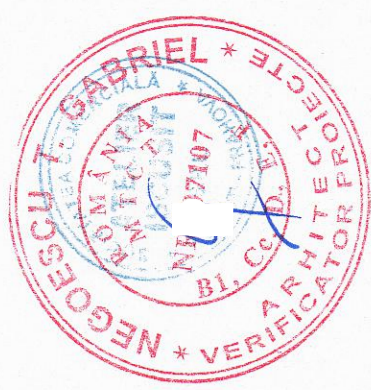

VERIFICATOR					
VERIFICATOR/EXPERT					
Proiectant Arhitectură:	NUME	SEMNATURA	CERINTA		
	Atelier Iscusit SRL				
	Strada Cozia, nr. 36 Ploiesti, jud. Prahova CUI: 38622922 J/29/2870/2017				
SPECIFICATIE	NUME	SEMNATURA	Scara:		
SEF PROIECT ARHITECTURA	Arh. Mihai Ciobanu		1:50		
PROIECTAT	Arh. Mihai Ciobanu				
DESEINAT	Arh. Mihai Ciobanu				
Beneficiari:	S.C. AGSIRA S.R.L. reprezentata prin NEGRILA RADIAN ADMINISTRATOR				SPECIALITATE ARHITECTUR
GRADUL DE REZISTENTA LA FOC	III	RISC MIC DE INCENDIU			
CATEGORIA DE IMPORTANTA	C	CLASA DE IMPORTANTA	III		
Titlu proiect:	CONTINUTUL SI USURILE LA PROIECTUL IN CURS DE EXECUTIE APROBAT CU A.C. 18/06/2022 CONSTRUCIUNEA SI PROCESAREA DE PRN MODIFICARE DE SOLUTIE DE ARHITECTURA Ona Mili, nr. ord. 28477/1.4, P. 06, J. 06, Prahova				Proiect nr.: AI-107/2022
Titlu plansa:	FATADA LATERALA STANGA - HALA 1				Faza: DTAC
					Plansa nr.: A-08

- NOTE GENERALE:**
- Construcorul este obligat sa verifice toate dimensiunile pe santier, inainte de procurarea materialelor si inceperea executiei, pentru toate categoriile de lucrari.
 - Construcorul se obliga sa anunte arhitectul daca apar neclaritati pe santier sau daca dimensiunile si/sau detaliile lipsesc din desene inainte de inceperea lucrarilor la santier.
 - Toate desenele in original, specificatiile si drepturile de autor sunt proprietatea S.C. ATELIER ISCUSIT S.R.L.
 - Nu se VOR multiplica documentatia in vederea folosirii pentru alta lucrare.
 - Toate dimensiunile vor fi verificate pe santier inainte de inceperea oricarei lucrari sau desene. Orice discrepanta aparuta in aceste desene trebuie raportata acestui birou inainte de inceperea oricarei lucrari.
 - Cotele indicate in desen vor fi preferate cotelor masurate pe desen.
 - * BENEFIICIARUL NU VA INCEPE LUCRARILE DECAT DUPA OBTINEREA TUTUROR ACORDURILOR SI AVIZELOR NECESARE PREVAZUTE DE LEGISLATIA IN VIGOARE.
- LEGENDA:**
- 1 Soclu BA.
 - 2 Inchideri panouri izopan 6 cm - culoare gri
 - 3 Tamplarie PVC cu geam termopan - culoare gri
 - 4 Invelitoare panouri izopan 6 cm - culoare gri
 - 5 Usa sectionala metalica cu usa pietonala inclusa - culoare gri
 - 6 Tamplarie metalica - culoare gri
 - 7 Stalpi metalici - culoare gri

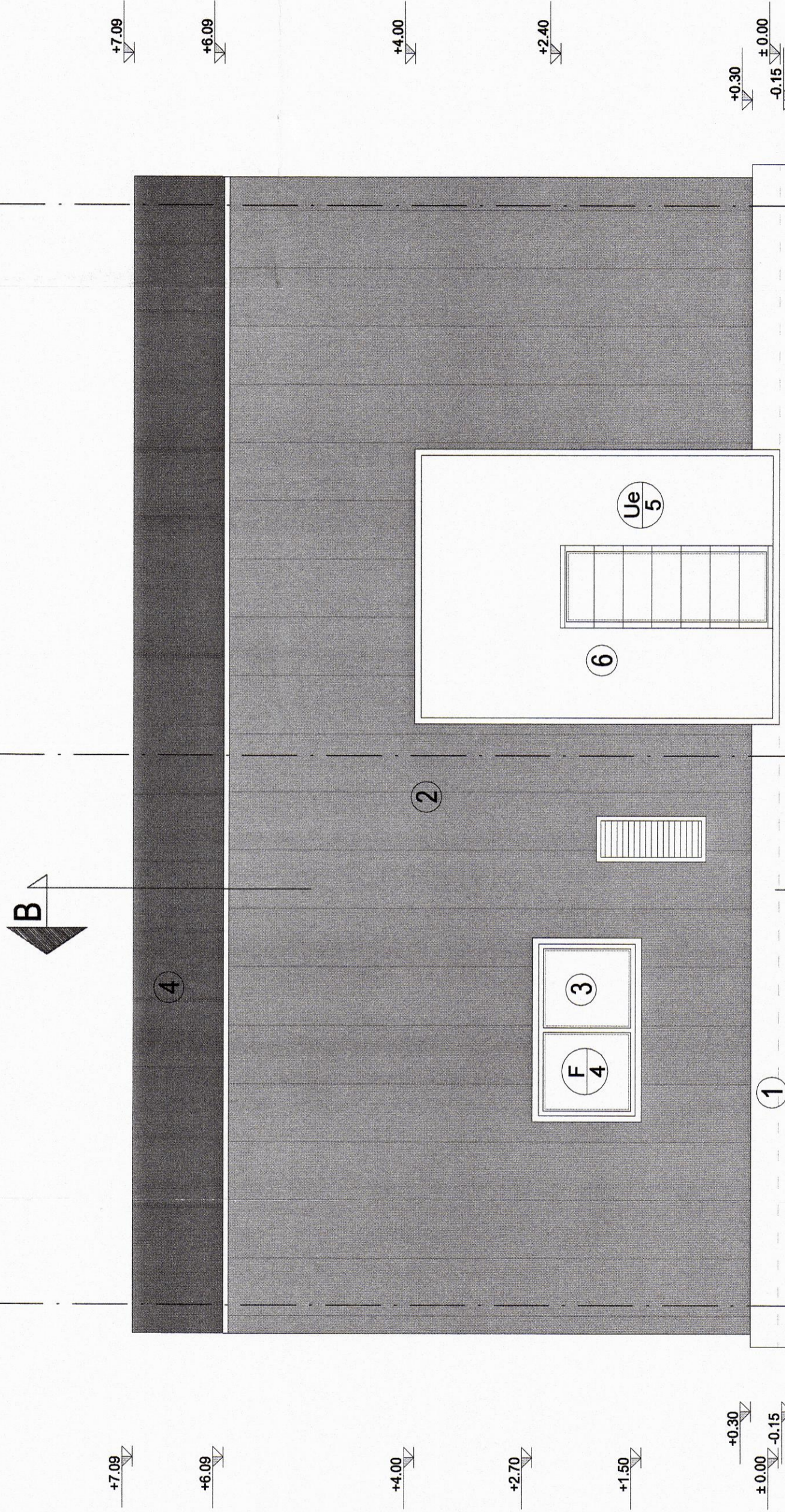

FATADA PRINCIPALA

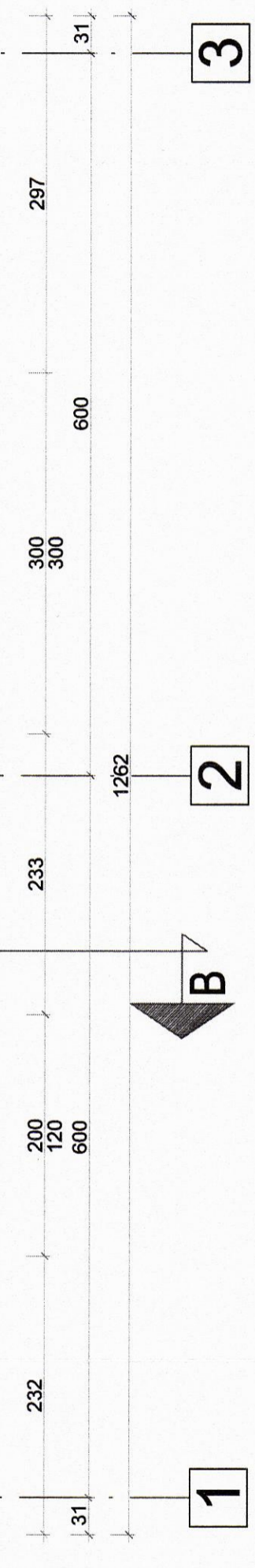

NOTE GENERALE:

- Constructorul este obligat sa verifice toate dimensiunile pe santier, inainte de procurarea materialelor si inceperea executiei, pentru toate categoriile de lucrari.
- Constructorul se obliga sa anunte arhitectul daca apar neclaritati pe santier sau daca dimensiunile si/sau detaliile lipsesc din desene inainte de inceperea lucrarilor la santier.
- Toate desenele in original, specificatiile si drepturile de autor sunt proprietatea S.C. ATELIER ISCUSIT S.R.L.
- Nu se vor multiplica documentatia in vederea folosirii pentru alta lucrare.
- Toate dimensiunile vor fi verificate pe santier inainte de inceperea oricarei lucrari sau desene. Orice discrepanta aparuta in aceste desene trebuie raportata acestui birou inainte de inceperea oricarei lucrari.
- Cotele indicate in desen vor fi preferate cotelor masurate pe desen.
- * BENEFICIARUL NU VA INCEPE LUCRARILE DECAT DUPA OBTINEREA TUTUROR ACORDURILOR SI AVIZELOR NECESARE PREVAZUTE DE LEGISLATIA IN VIGOARE.

LEGENDA:

- 1 Soclu B.A.
- 2 Inchiderti panouri izopan 6 cm - culoare gri
- 3 Tamplarie PVCcu geam termopan - culoare gri
- 4 Invelitoare panouri izopan 6 cm - culoare gri
- 5 Usa sectionata metalica cu usa pietonala inclusa - culoare gri
- 6 Tamplarie metalica - culoare gri
- 7 Stalpi metalici - culoare gri

VERIFICATOR EXPERT	NUME SEMNATURA	CERINTA	GRADUL DE REZISTENTA LA FOC III RISC MIC DE INCENDIU CATEGORIA DE IMPORTANTA C CLASA DE IMPORTANTA III	SPECIALITATE ARHITECTURI
Proiectant Arhitectură:	Atelier Iscusit SRL Strada Cozia, nr. 36 Ploiesti, jud. Prahova CUI: 38622922 J/29/2870/2017		Beneficiari:	S.C. AGSIRA S.R.L. reprezentata prin NECRILA RADIAN ADMINISTRATOR
SPECIFICATIE	NUME SEMNATURA	Scara:		
SEF PROIECT ARHITECTURA	Ath. Mihai Ciobanu	1:50		
PROIECTAT	Ath. Mihai Ciobanu			
DESEINAT	Ath. Mihai Ciobanu	Data:		
		10.2023		
				Titlu planşa: CONTINUTUL LUCRULUI, PROIECTUL IN CURS DE EXECUTIE, AFISAT CU A.C. 10/06/2023 CONSTRUIRE UNITATEI PRODUCATORIE MODIFICARE DE SOLUTIE DE ARHITECTURA Cota de Masă nr. cad. 28477, 7, 4, P. 02, Act. Proiect Titlu planşa: FATADA PRINCIPALA - HALA 2

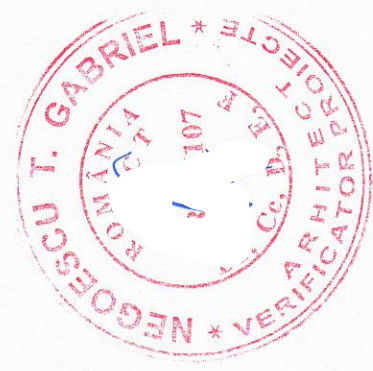

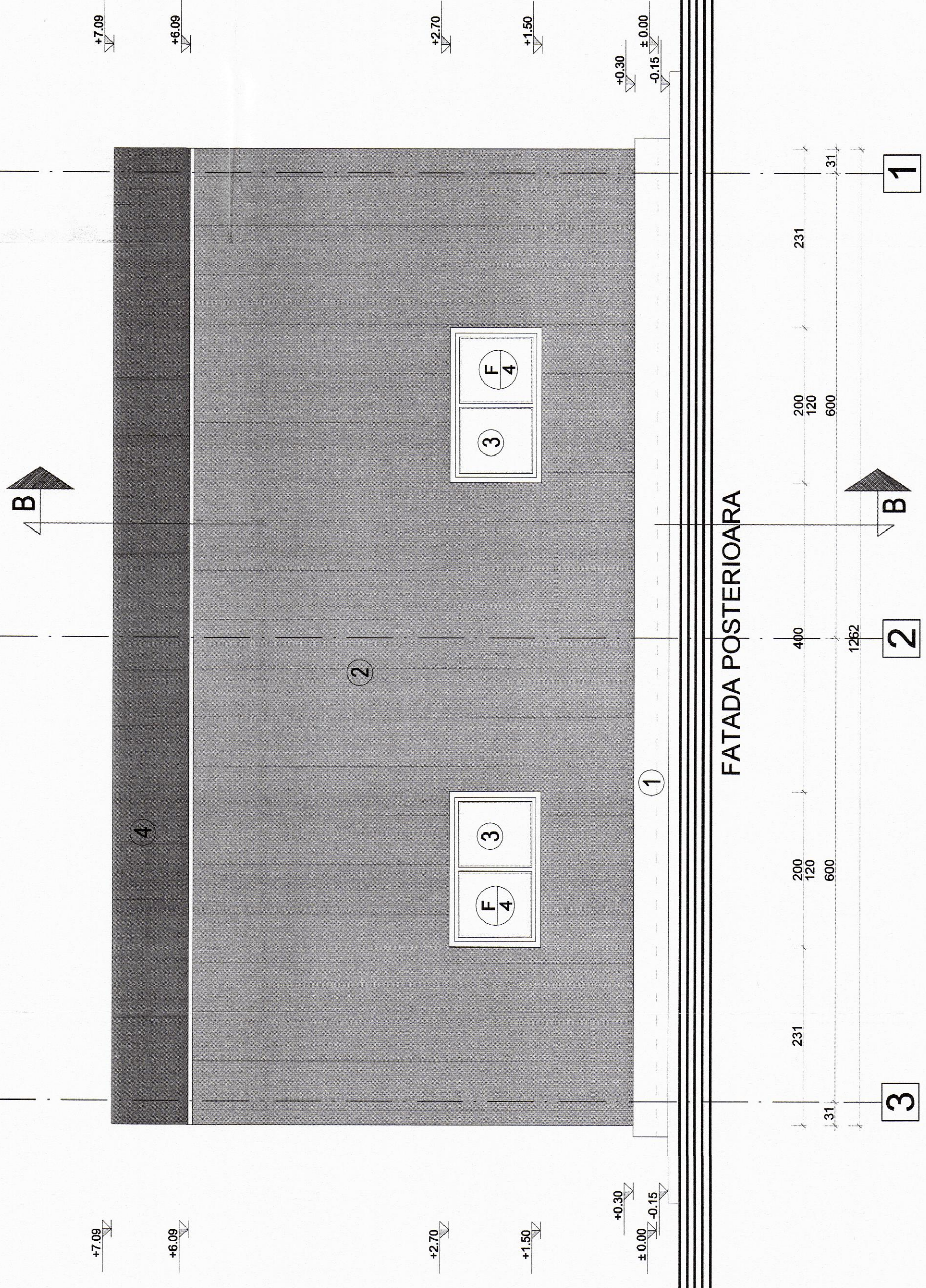

NOTE GENERALE:

- Constructorul este obligat sa verifice toate dimensiunile pe santier, inainte de procurarea materialelor si inceperea executiei, pentru toate categoriile de lucrari.
- Constructorul se obliga sa anunte arhitectul daca apar neclaritati pe santier sau daca dimensiunile si/sau detaliile lipsesc din desene inainte de inceperea lucrarilor la santier.
- Toate desenele in original, specificatiile si drepturile de autor sunt proprietatea S.C. ATELIER ISCUSIT S.R.L.
- Nu se vor multiplica documentatia in vederea folosirii pentru alta lucrare.
- Toate dimensiunile vor fi verificate pe santier inainte de inceperea oricarei lucrari sau desene. Orice discrepanta aparuta in aceste desene trebuie raportata acestui birou inainte de inceperea oricarei lucrari.
- Cotele indicate in desen vor fi preferate cotelor masurate pe desen.
- *BENEFICIARUL NU VA INCEPE LUCRARILE DECAT DUPA OBTINEREA TUTUROR ACORDURILOR SI AVIZELOR NECESARE PREVAZUTE DE LEGISLATIA IN VIGOARE.

LEGENDA:

- 1 Soclu B.A.
- 2 Inchideri panouri izopan 6 cm - culoare gri
- 3 Tamplarie PVCcu geam termopan - culoare gri
- 4 Invelitoare panouri izopan 6 cm - culoare gri
- 5 Usa sectionata metalica cu usa pietonala inclusa - culoare gri
- 6 Tamplarie metalica - culoare gri
- 7 Stalpi metalici - culoare gri

VERIFICATOR EXPERT	NUME	SEMNATURA	CERINTA	GRADUL DE REZISTENTA LA FOC III	RISC MIC DE INCENDIU	CATEGORIA DE IMPORTANTA C	CLASA DE IMPORTANTA III	SPECIALTATE
Proiectant Arhitectură:	Atelier Iscusit SRL							ARHITECTURĂ
SPECIFICATIE	NUME	SEMNATURA	Scara:	Beneficiar:				
SEF PROIECT ARHITECTURA	Arh. Mihai Ciobanu		1:50	S.C. AGSIRA S.R.L.				
PROIECTAT	Arh. Mihai Ciobanu			reprezentata prin				
DESEANAT	Arh. Mihai Ciobanu			NEGRILA RADIAN				
				ADMINISTRATOR				
				Titlu proiect:				
				COPRIREA SI LUCRARI LA PROIECTUL IN CURS DE EXECUTIE APROBAT				
				CU A.C. 10/05/07/2022, CONSTRUIRE UNIMATE PROCEASARE DRAGUL PRN				
				MODIFICARE DE SOLUTIE DE ARHITECTURA				
				Cota: M. nr. 104/2017, P. 10, P. 102, Act. P. nr. 104/2017				
				Titlu planșă:				
				FATADA POSTERIOARA - HALA 2				
				Planșă nr. A-15				

